

INAIL

POLIZZA VOLONTARI ASSICURAZIONE INAIL LPU E MAP

**Guida applicativa apertura Polizza Volontari LPU e MAP
da parte di soggetti assicuranti già titolari di codice
ditta Inail**

A cura delle Sedi Inail della DR Sicilia. Vers. 10/12/2025

Casistiche analizzate

Apertura PAT per l'assicurazione di LPU/MAP- «polizza volontari»

- **Prima di iniziare verificare**

- Che all'inizio dell'attività manchino almeno 10 giorni, ma in ogni caso è opportuno inviare la denuncia di variazione per nuova PAT non appena possibile;
- Di avere disponibile il file in formato .pdf, di massimo 1MB, della convenzione sottoscritta con il Presidente del Tribunale;
- Di avere a portata di mano tutti i dati: della convenzione; dell'ente beneficiario del lavoro di pubblica utilità/MAP (qualora diverso dall'ente che stipula la convenzione); e del soggetto LPU/MAP, compresi data ed estremi del provvedimento dell'Autorità Giudiziaria che legittima l'assicurazione gratuita per il lavoro di pubblica utilità/Messa Alla Prova a carico del Fondo
- Per verificare le residue disponibilità del Fondo cliccare su www.inail.it scorrere fino in fondo e cercare il banner grigio a fianco

#diamociunamano

Diamoci una mano

Soggetti impegnati in lavori di pubblica utilità. Risorse disponibili per il 2025 € 1.261.592

Capienza aggiornata al 25/11/2025

Apertura PAT per l'assicurazione di LPU/MAP- «polizza volontari»

IN CASO DI INIZIO PROGETTO PRIMA DELL'APERTURA DELLA POLIZZA VOLONTARI:

Occorre presentare una denuncia di variazione per l'apertura e/o variazione di una polizza ordinaria (polizza dipendenti).

La denuncia deve contenere la descrizione delle attività svolte dagli assicurati.

Il premio è a carico del soggetto ospitante.

La Polizza Ordinaria serve quindi per coprire i giorni precedenti all'attivazione della Polizza Volontari.

Apertura PAT per l'assicurazione di LPU/MAP- «polizza volontari»

L'associazione/ente è già in possesso di codice ditta Inail. Il codice ditta è correlato al codice fiscale. All'interno del codice ditta sarà già istituita una o più PAT. Ora necessita aprire una PAT per la polizza volontari.

- Il legale rappresentante entra nel portale www.inail.it – accedi ai servizi online o clicca sul link [Inail portal](https://www.inail.it/nso-access-page/) – indirizzo www.inail.it/nso-access-page/

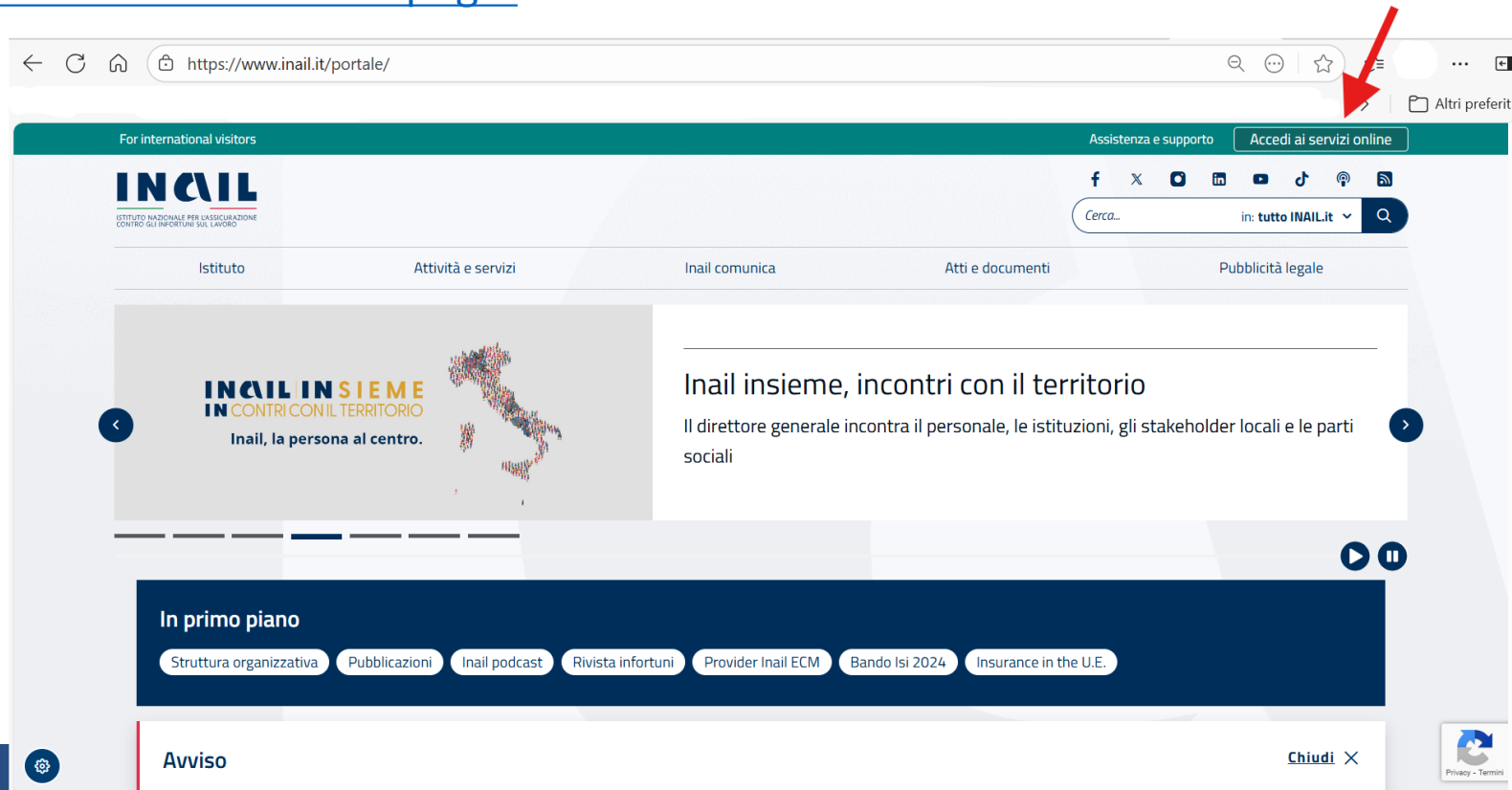

Apertura PAT per l'assicurazione di LPU/MAP- «polizza volontari»

Accedere con SPID/CIE/CNS

Come profilo scegliere **LEGALE RAPPRESENTANTE**

Home > Accedi ai Servizi Online > Entra con SPID, CNS e CIE

- > Accedi ai Servizi on-line
- > Accedi al Digital Workplace Inail
- > Accedi con credenziali INPS
- > Richieste di abilitazione
- > Obblighi per gli utenti dei servizi online

Accedi ai Servizi on-line

SPID CNS CIE CREDENZIALI INAIL

SISTEMA PUBBLICO DI IDENTITÀ DIGITALE (SPID)

Le credenziali Spid di secondo livello permettono l'accesso sia ai servizi online per i lavoratori, per la consultazione/gestione dei propri dati, sia ai servizi online per le ditte. Se non sei ancora in possesso di credenziali Spid, cliccando sul pulsante "Entra con SPID" e scegliendo dall'elenco un Identity Provider, seguendo le istruzioni indicate, è possibile richiedere le credenziali. Se, invece, sei già in possesso delle credenziali Spid, cliccando sul pulsante "Entra con SPID" e scegliendo dall'elenco il proprio Identity Provider, si può eseguire l'autenticazione e accedere ai servizi a cui è abilitato.

Le informazioni utili ad ottenere la preventiva abilitazione al ruolo d'appartenenza, sono disponibili alla pagina [Richieste di abilitazione](#) del portale [www.inail.it](#).

Accedi con SPID

[Maggiori informazioni su Spid](#)

Sign in with a digital identity from another European Country

Login with eIDAS

[Learn more about eIDAS](#)

Home > Accedi ai Servizi Online > Richiesta abilitazioni > Ditta > Legale rappresentante/Armatore

- > Accedi ai Servizi on-line
- > Accedi al Digital Workplace Inail
- > Accedi con credenziali INPS
- > Richieste di abilitazione
 - > Ditta
 - > Legale rappresentante/Armatore**
 - > Delegato ai servizi
 - > Amministratore delle utenze digitali
 - > Datore di lavoro/Comandante
 - > Intermediario
 - > Azienda/PA non iscritta all'Inail

Legale rappresentante/Armatore

Effettuato l'accesso ai servizi online con Spid, Cns o Cie, il legale rappresentante/armatore di una **ditta non ancora iscritta all'Inail**, ha accesso al servizio online "Denuncia di iscrizione" che consente la compilazione e l'inoltro della relativa denuncia di inizio attività. Concluso l'iter di lavorazione della pratica da parte della sede Inail competente, il codice ditta assegnato viene automaticamente associato all'utenza e, dagli accessi successivi, è possibile operare in qualità di "Legale rappresentante ditta". Qualora non si voglia attendere l'associazione automatica del codice ditta, è possibile effettuare manualmente tale operazione attraverso la funzionalità "Associa Ditta" disponibile nei servizi online.

Per le **ditte già iscritte**, l'associazione automatica o manuale si attiva esclusivamente nel momento in cui il soggetto registrato negli archivi come legale rappresentante effettua un accesso con Spid, Cns o Cie sul portale.

Ottenuta l'abilitazione, il legale rappresentante/armatore, attraverso l'apposito servizio "Gestione utente/Gestione utenti e profili" deve individuare almeno un Datore di lavoro/Comandante (per il settore marittimo), che è l'unico soggetto abilitato ad effettuare gli adempimenti ai sensi del D.p.r. n. 1124 del 30/06/1965 e s.m.i. e del d.lgs. n. 81 del 09/04/2008 e s.m.i (es. Comunicazione di infortunio, denuncia di infortunio, denuncia di malattia professionale, dichiarazione RIS).

Il Legale rappresentante, qualora ne ricorrano i requisiti, può abilitare al ruolo di datore di lavoro/comandante anche se stesso. Può inoltre abilitare ad operare sui servizi online, per conto dell'azienda, anche le figure di Amministratore delle utenze digitali, Delegato ai servizi e Consulente per le attrezzature e impianti - CIVA.

Apertura PAT per l'assicurazione di LPU/MAP- «polizza volontari»

Il Legale Rappresentante può accedere ai seguenti servizi:

Cliccare su «denunce»

- [Agenda Appuntamenti Sedi](#)
- Autoliquidazione
- Certificazione e Verifica (CIVA)
- Co&SI
- Comunicazioni
- Consultazione (anagrafica ditta, stato pratica e contabile ditta)
- **Denunce** (pertinenti esclusivamente la gestione del rapporto assicurativo dell'Azienda)
- Durc On Line
- Fascicolo Aziende
- Gestione Utente
- Incentivi alle Imprese
- Libro Unico
- Modulo PD-DA1
- pagoPA
- Polizze allievi IeFP
- Polizze apparecchi RX
- Polizze Facchini
- Polizze frantoi
- Polizze pescatori
- Polizze scuole
- Polizze sostanze radioattive
- Polizze vetturini, barrocce e ippotrasportatori
- Polizze volontari
- Registro di esposizione
- Rischio biologico
- Rischio da polveri silicotigene

1. APERTURA PAT - ATTIVITA' PRELIMINARI - AGGIORNAMENTO ANAGRAFICA

Cliccando su «denunce» - denuncia variazione, verificare in **Dati anagrafici**, per **SEDE CORRISPONDENZA** che tutti i campi siano compilati (si possono omettere «Presso» e «Informazioni aggiuntive»).

Importante la PEC !

Se si è certi che questi campi siano già compilati si può saltare questa fase.

In caso si saltasse ma i dati invece mancano, verranno comunque richiesti al momento dell'inoltro finale della pratica

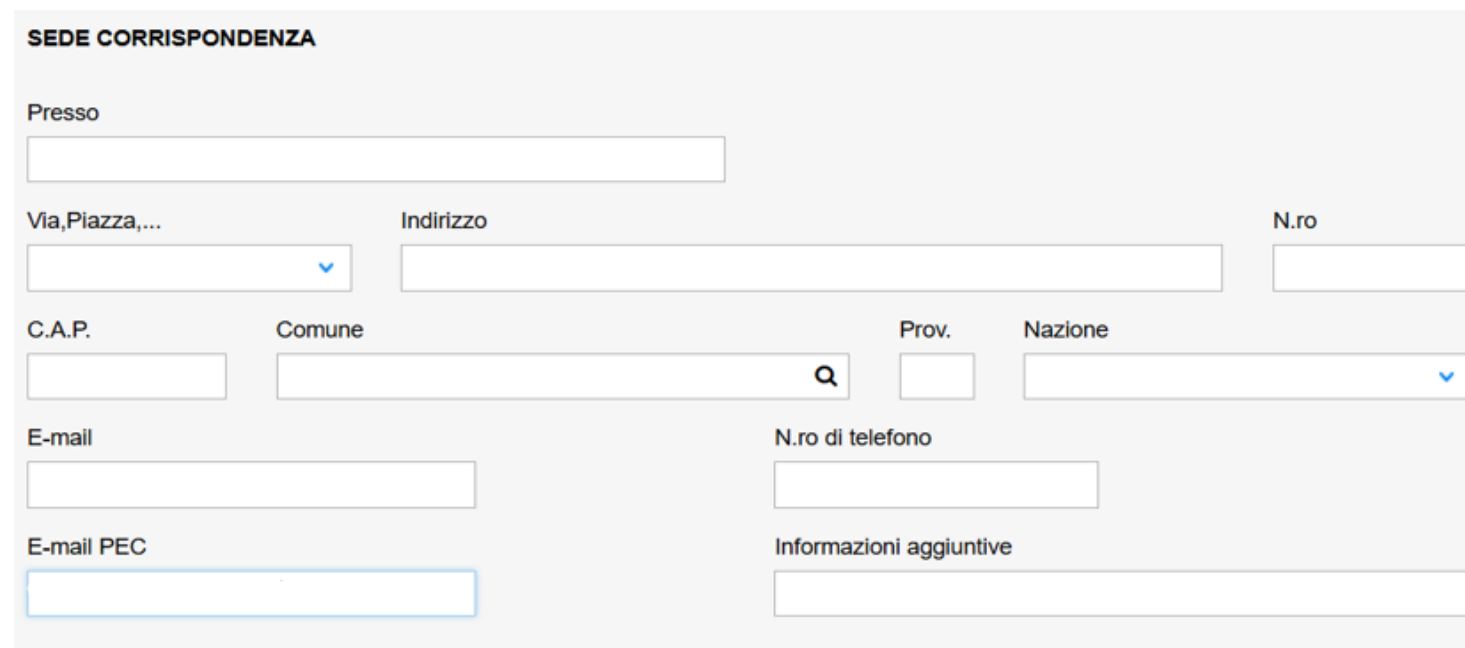

- Presso:
- Via, Piazza, ...: (with a dropdown arrow)
- Indirizzo:
- N.ro:
- C.A.P.:
- Comune: (with a search icon)
- Prov.:
- Nazione: (with a dropdown arrow)
- E-mail:
- N.ro di telefono:
- E-mail PEC: (highlighted with a blue arrow)
- Informazioni aggiuntive:

Apertura PAT per l'assicurazione di LPU/MAP- «polizza volontari»

Da «denunce», nella ditta, cliccare « Nuova PAT»

> PAT.
> PAT.
> PAT.
Nuova PAT
Nuova PAN
[Note](#)
[Inoltra Dati](#)
[Stampa Denuncia](#)

Avvia la CHAT
Guida Web Collaboration
Invia una MAIL

Q Nuova variazione ditta **Q Variazioni ditta in lavorazione** **Q Variazioni ditta inviate**

Codice fiscale ditta

DENUNCIA DI VARIAZIONE - SEDE DEI LAVORI
(DA USARE ANCHE PER APERTURA DI POSIZIONI ASSICURATIVE TERRITORIALI SUCCESSIVE ALLA PRIMA DENUNCIA)

Data inizio attività: 04/12/2023
Data cessazione: GG/MM/AAAA
Settore di inquadramento presunto: Terziario
Causale cessazione:

SEDE DEI LAVORI

Via, Piazza, ...: VIA Indirizzo: ROMA N.ro: 4
C.A.P.: 41122 Comune: MODENA Prov.: MO Nazione: ITALIA
E-mail: N.ro di telefono:

REGISTRA

Apertura PAT per l'assicurazione di LPU/MAP- «polizza volontari»

Compilare i dati richiesti per la Nuova pat.
Come settore di attività inserire «Terziario». Quindi cliccare su «Registra»

[Soggetti Delegati](#)
Nuova PAT
[Nuova PAN](#)
[Note](#)
[Inoltra Dati](#)
[Stampa Denuncia](#)

[Avvia la CHAT](#)
[Guida Web Collaboration](#)

Quadro B - Premi

Codice fiscale ditta
91034080878

DENUNCIA DI ISCRIZIONE - SEDE DEI LAVORI

(DA USARE ANCHE PER APERTURA DI POSIZIONI ASSICURATIVE TERRITORIALI SUCCESSIVE ALLA PRIMA DENUNCIA)

Data inizio attività: 18/02/2024
Data cessazione: GG/MM/AAAA
Settore di inquadramento presunto: Terziario
Causale cessazione:

SEDE DEI LAVORI

Via, Piazza, ...: VIA Indirizzo: PROVA N.ro: 1
C.A.P.: 95041 Comune: CALTAGIRONE Prov.: CT Nazione: ITALIA
E-mail: prova@prova.it N.ro di telefono:

Apertura PAT per l'assicurazione di LPU/MAP- «polizza volontari»

- Nel menù a sinistra compariranno i diversi tipi di polizza disponibili. Cliccare su «Polizza Volontari»

PROVA.....
[Dati Anagrafici](#)
[Soggetti Delegati](#)
▼ **PAT: 1**

- > Polizza Dipendenti
- > Polizza Facchini
- > Polizza Vetturini, Barrocciai, Ippotrasportatori
- Polizza Frantoi
- > Polizza Apparecchi Radiologici
- Polizza Sostanze Radioattive
- Polizza Scuole
- > Polizza Volontari
- Polizza Allievi IeFP

Nuova PAT
Nuova PAN
[Note](#)
[Inoltra Dati](#)
[Stampa Denuncia](#)

Avvia la CHAT
Guida Web Collaboration

QUADRO B
Quadro B - Premi

Q Nuova iscrizione ditta Q Iscrizioni ditta in lavorazione Q Iscrizioni ditta inviate

Codice fiscale ditta
91003240875

DENUNCIA DI ISCRIZIONE - SEDE DEI LAVORI
(DA USARE ANCHE PER APERTURA DI POSIZIONI ASSICURATIVE TERRITORIALI SUCCESSIVE ALLA PRIMA DENUNCIA)

Data inizio attività: 18/02/2024

Data cessazione: GG/MM/AAAA

Settore di inquadramento presunto: Terziario

Causale cessazione:

Apertura PAT per l'assicurazione di LPU/MAP- «polizza volontari»

Compilare tutti i campi della schermata di riferimento - la denuncia deve essere attivata e inviata almeno 10 giorni prima dell'inizio dell'attività di volontariato (che deve coincidere con la **data inizio validità**).

La data inizio del progetto o della convenzione invece può essere anteriore.

Il file da allegare non deve avere dimensioni superiori a 1 mega.

https://www.inail.it/nso-access-page/#

Nuova PAT
Nuova PAN
Note
Inoltra Dati
Stampa Denuncia

Avvia la CHAT
Guida Web Collaboration

DENUNCIA DI ISCRIZIONE - POLIZZA SPECIALE VOLONTARI

(accesso al Fondo ex art. 1, c.312, legge n. 208/2015, come integrato dall'art.2, c.2, d. lgs. n. 124/2018)

Data inizio validità: 28/02/2025
Settore inquadramento presunto: Terziario

PROGETTO DI UTILITÀ SOCIALE/CONVENZIONE EX ART. 2, DM 26.3.2001 E EX ART. 2, DM 8.6.2015

Durata complessiva

Data inizio del progetto di utilità sociale o della convenzione art. 2, DM 26.3.2001 e art. 2 D.M. 8.6.2015: 28/02/2025
Data fine del progetto di utilità sociale o della convenzione art. 2, DM 26.3.2001 e art. 2 D.M. 8.6.2015: 31/05/2025

Denominazione del progetto o del sottoscrittore della convenzione:
PROVA FORTUNATA POLIZZA VOLONTARI

Estremi dell'approvazione del progetto da parte dell'ente beneficiario/estremi della stipula della convenzione:

N. delibera/protocollo/convenzione/altro: 123
Del: 03/02/2025

Dichiarazione/attestazione rilasciata dall'ente beneficiario all'organizzazione titolare del progetto (articolo 3, comma 6 e articolo 4, comma 1, DM 22.12.2014) ovvero la convenzione (art. 2 D.M. 8.6.2015):
online_CT206520.pdf

BENEFICIARIO DEL PROGETTO O DEL LAVORO DI PUBBLICA UTILITÀ

Codice fiscale: 92014220872

Denominazione: ASSOCIAZIONE PINCO PALLO

Via, Piazza, ...: VIA
Indirizzo: CIFALI 6
N.ro: 6

C.A.P.: 95123
Comune: CATANIA
Prov.: CT
Nazione: ITALIA

febbraio 2025

Sezione I

- *Dati identificativi del progetto / convenzione*
 - data inizio e data fine
 - Denominazione del progetto o del sottoscrittore della convenzione
 - N. delibera/protocollo/convenzione
 - Dichiarazione/ attestazione rilasciata dall'ente beneficiario all'organizzazione titolare del progetto oppure la convenzione e gli estremi del provvedimento giudiziario che stabilisce la misura del lavoro di pubblica utilità (**allegare unico File PDF**)

Apertura PAT per l'assicurazione di LPU/MAP- «polizza volontari»

- *Beneficiario del progetto o del lavoro di pubblica utilità*
 - Indicazione del codice fiscale
 - Denominazione
 - Indirizzo
 - E-mail e **PEC**

Apertura PAT per l'assicurazione di LPU/MAP- «polizza volontari»

Salvati i dati con REGISTRA, sotto la polizza volontari viene visualizzato il progetto con numero provvisorio ("**Progetto 1**") e il menù per l'inserimento dei volontari/soggetti (Aggiungi Volontario)

- Dati anagrafici del soggetto e tipologia di attività
- Opzioni legate alla tipologia di soggetto assicurato inserito
- Numero di giornate e periodo del progetto.

- DENUNCIA DI ISCRIZIONE - POLIZZA SPECIALE VOLONTARI**
(accesso al Fondo ex art. 1, c.312, legge n. 208/2015, come integrato dall'art.2, c.2, d. lgs. n. 124/2018)
- Data inizio validità:** 28/02/2025
- Settore inquadramento presunto:** Terziario
- PROGETTO DI UTILITÀ SOCIALE/CONVENZIONE EX ART. 2, DM 26.3.2001 E EX ART. 2, DM 8.6.2015**
- Durata complessiva:**
- Data inizio del progetto di utilità sociale o della convenzione art. 2, DM 26.3.2001 e art. 2 D.M. 8.6.2015:** 28/02/2025
- Data fine del progetto di utilità sociale o della convenzione art. 2, DM 26.3.2001 e art. 2 D.M. 8.6.2015:** 31/05/2025

Apertura PAT per l'assicurazione di LPU/MAP- «polizza volontari»

Scegliere la tipologia di soggetti fleggando sul quadratino (fare riferimento al Provvedimento del Giudice)

SEZIONE 1: SOGGETTI BENEFICIARI DI AMMORTIZZATORI E DI ALTRE FORME DI INTEGRAZIONE E SOSTEGNO DEL REDDITO

- cassa integrazione guadagni ordinaria e straordinaria, anche in deroga alla vigente normativa
- integrazione salariale e contributo di cui all'articolo 5, commi 5 e seguenti del decreto-legge 20 maggio 1993, n. 148, convertito con modificazioni dalla legge 19 luglio 1993 n. 236, a seguito di stipula di contratti di solidarietà
- indennità di mobilità, anche in deroga alla vigente normativa, Aspi e mini-Aspi
- prestazioni, legate alla cessazione del rapporto di lavoro o alla sospensione o riduzione dell'attività lavorativa, anche a carico dei Fondi di solidarietà di cui all'articolo 3 della legge 28 giugno 2012, n. 92, e successive modificazioni
- altre prestazioni di natura assistenziale finalizzate a rimuovere e superare condizioni di bisogno e di difficoltà della persona, erogate a livello nazionale e locale

SEZIONE 2: DETENUTI E INTERNATI E RICHIEDENTI ASILO

- detenuti e internati impegnati in attività volontarie e gratuite ai sensi dell'articolo 20-ter e dell'articolo 21, comma 4-ter, della legge 26 luglio 1975, n. 354
- stranieri richiedenti asilo in possesso del relativo permesso di soggiorno, trascorso il termine di cui all'articolo 22, comma 1, del decreto

SEZIONE 3: SOGGETTI IMPEGNATI IN LAVORI DI PUBBLICA UTILITÀ

- soggetti impegnati in lavori di pubblica utilità in applicazione dei seguenti provvedimenti giudiziari:
 - sentenza di condanna per reati in materia di violazione del Codice della strada previsti dall'art. 186, comma 9-bis (Guida sotto l'influenza dell'alcool) del d. lgs. 285 del 30 aprile 1992;
 - sentenza di condanna per reati in materia di violazione del Codice della strada previsti dall'art. 187 comma 8-bis (Guida in stato di alterazione psico-fisica per uso di sostanze stupefacenti) del d.lgs. 285 del 30 aprile 1992;
 - sentenza di condanna per reati di violazione della legge sugli stupefacenti, ai sensi dell'art. 73, comma 5-bis (Produzione, traffico e detenzione illeciti di sostanze stupefacenti o psicotrope) del d.P.R. 9 ottobre 1990 n. 309;
 - ordinanza di sospensione del processo penale con messa alla prova dell'imputato, ai sensi dell'art. 168 - bis del Codice penale, introdotto dalla legge 67 del 28 aprile 2014.
 - condannati al lavoro di pubblica utilità sostitutivo ai sensi dell'articolo 56-bis della legge 24 novembre 1981, n. 689.

Estremi della sentenza di condanna/ordinanza:

Numero sentenza	Del	Tribunale di
	GG/MM/AAAA	

SEZIONE 4: CONDANNATI AFFIDATI IN PROVA AL SERVIZIO SOCIALE

Apertura PAT per l'assicurazione di LPU/MAP- «polizza volontari»

Cliccare 2025 sulla riga bianca.

Poi, in automatico compare l'anno (es. 2025) nel campo grigio «Anno».

Continuare la compilazione con *Data dal* – *Data al* e il numero dei giorni.

Quindi cliccare prima «conferma» e poi «registra».

SEZIONE 4: CONDANNATI AFFIDATI IN PROVA AL SERVIZIO SOCIALE

condannati ammessi a un idoneo servizio di volontariato oppure ad attività di pubblica utilità, ai sensi dell'articolo 47, comma 2-bis della legge 26 luglio 1975, n. 354, come modificato dall'articolo 10-bis della legge 8 agosto 2024, n. 112, di conversione del decreto-legge 4 luglio 2024, n. 92.

Estremi del provvedimento:

Numero provvedimento: Del: Tribunale di:

PERIODO DI ATTIVITÀ

Anno: Numero complessivo giornate:

Periodo durante il quale viene svolta l'attività

Data dal: Data al:

CONFERMA

ANNO	PERIODO DAL	NUMERO COMPLESSIVO GIORNATE
2025		

NUMERO COMPLESSIVO GIORNATE

Nota:

Fino a novembre 2025 «Data al» non poteva superare l'anno in corso (es. max 31/12/2025). Vedasi slide successiva

Apertura PAT per l'assicurazione di LPU/MAP- «polizza volontari»

Aggiornamento

Fino a novembre 2025 «**Data al**» **non poteva superare l'anno in corso (es. max 31/12/2025).**

Con il nuovo **aggiornamento**, è ora possibile modificare la data 31/12/2025 includendo anche i periodi del 2026. In questo modo, le attività svolte nel 2026 saranno coperte dal Fondo.

Per le polizze già attive con *Data al* 31/12/2025 per le quali si necessita comunicare una conclusiva successiva, gli enti ospitanti possono effettuare la variazione della *Data al*.

Tale variazione va effettuata il prima possibile e comunque entro il 20 dicembre 2025. Dopo il 31/12/2025, l'operazione potrebbe non essere più consentita.

Per ulteriori dettagli operativi, si rimanda al Manuale Utente «Servizi Online Polizza assicurazione volontari e soggetti impegnati in lavori di pubblica utilità», in particolare alla pagina 32 paragrafo *3.3.1 Modifiche della copertura assicurativa dei soggetti*

Apertura PAT per l'assicurazione di LPU/MAP- «polizza volontari»

Al termine della compilazione della denuncia è possibile inviarla tramite il link **«Inoltra Dati»**

Q Nuova iscrizione ditta	Q Iscrizioni ditta in lavorazione	Q Iscrizioni ditta inviate
CODICE FISCALE	COGNOME	NOME
PRSN [REDACTED]	PAF [REDACTED]	NA [REDACTED]

Dopo Inoltro Denuncia

Dopo i controlli effettuati dal sistema, viene visualizzata la seguente dichiarazione, da fleggare e confermare

Avvia la CHAT
Guida Web Collaboration

DICHIARAZIONE VOLONTARI
Dichiarazione volontari

Q Nuova iscrizione ditta **Q Iscrizioni ditta in lavorazione** **Q Iscrizioni ditta inviate**

- Dichiaro che i soggetti indicati coinvolti in attivita' di volontariato a fini di utilita' sociale, ovvero in lavori/attivita' di pubblica utilita' saranno iscritti nell'apposito registro di cui all'articolo 3, comma 7 del DM 22.12.2014, o altra documentazione analoga, con annotazione delle generalita' complete di ciascuno e che effettuerò la registrazione giornaliera delle presenze
- Dichiaro di essere a conoscenza che gli oneri connessi agli eventi (infortuni sul lavoro e malattie professionali) relativi ai soggetti non regolarmente registrati sono a carico dell'organizzazione titolare del progetto/sottoscrittore della convenzione

Con la presente denuncia si richiede all'Inail l'attivazione della copertura assicurativa contro gli infortuni e le malattie professionali a carico del Fondo previsto dalla legge 208/2015, comma 312, come integrato dall'art.2, c. 2, d. lgs. n. 124/2018.

CONFERMA

Fondo esaurito

L'inoltro prosegue quindi con la visualizzazione della ordinaria autocertificazione (diversa a seconda del soggetto denunciante).

Qualora, all'atto dell'invio della denuncia, il fondo si fosse nel frattempo esaurito, apparirà un messaggio di errore e l'operazione sarà annullata.

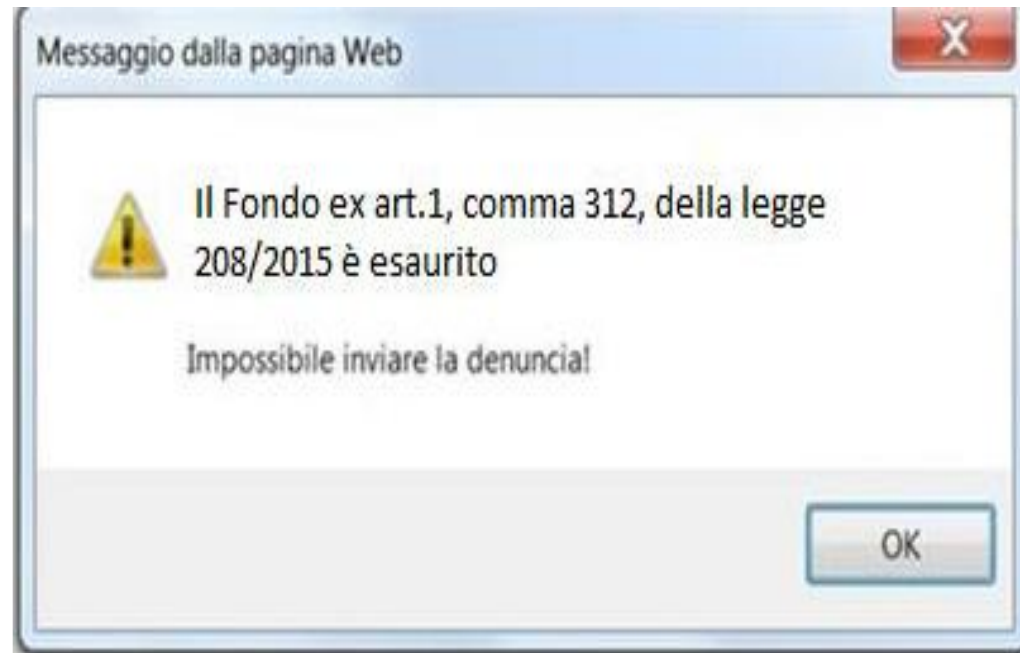

Ricevuta della denuncia di variazione inviata

Sarà sempre possibile visionare e modificare una variazione non ancora inoltrata, da «variazioni ditta in lavorazione»

Sarà sempre possibile visionare e scaricare la ricevuta di una variazione inoltrata, da «variazioni ditta inviate»

[Sede Lavori](#)
[Cessazione PAT](#)
[Polizza Volontari](#)
Cessazione Polizza
 > Nuova Polizza
 > [PAT_](#)
 > [PAT_](#)
 > [PAT_](#)
 > [PAT_](#)
 > [PAT_1](#)
 Nuova PAT
 Nuova PAN
 Note
 [Inoltra Dati](#)
 [Stampa Denuncia](#)

[Avvia la CHAT](#)
[Guida Web Collaboration](#)
[Invia una MAIL](#)

Q Nuova variazione ditta **Q Variazioni ditta in lavorazione** **Q Variazioni ditta inviate**

Codice fiscale ditta N.ro P.A.T.

POLIZZA VOLONTARI

DATI POLIZZA

Tipo assicurazione: **VOLONTARI** Settore attività: **Terziario**

Data inizio rischio: 19/07/2021 Data fine rischio: GG/MM/AAAA

Causale cessazione: **Fine Attività**

Descrizione del motivo della cessazione

255 caratteri disponibili

RIPRISTINA **REGISTRA**

novembre 2023						
L	Ma	Me	G	V	S	D
30	31	1	2	3	4	5
6	7	8	9	10	11	12
13	14	15	16	17	18	19
20	21	22	23	24	25	26
27	28	29	30	1	2	3
4	5	6	7	8	9	10

2. Inserimento di un nuovo Progetto / Convenzione

Per una polizza volontari già esistente sarà possibile inserire un nuovo Progetto di pubblica utilità/convenzione

Dal menù di destra cliccare (non più su *Denunce* ma) su «Polizza volontari»

- > Polizze facciami
- > Polizze frantoi
- > Polizze pescatori
- > Polizze scuole
- > Polizze sostanze radioattive
- > Polizze vetturini, barrocciai e ippotrasportatori
- > Polizze volontari / LPU
 - > Variazione polizze volontari / LPU
- > Provvedimenti Cittadini
- > Questionario Attività
- > Regolarità Contributiva Inail
- > Riabilitazione amputati
- > Ricorsi e Istanze
- > Rischio biologico
- > Rischio da polveri silicotigene
- > Rischio sovraccarico biomeccanico

Inserimento di un nuovo Progetto / nuova Convenzione

A questo punto cliccare su «Inserimento nuovo progetto»

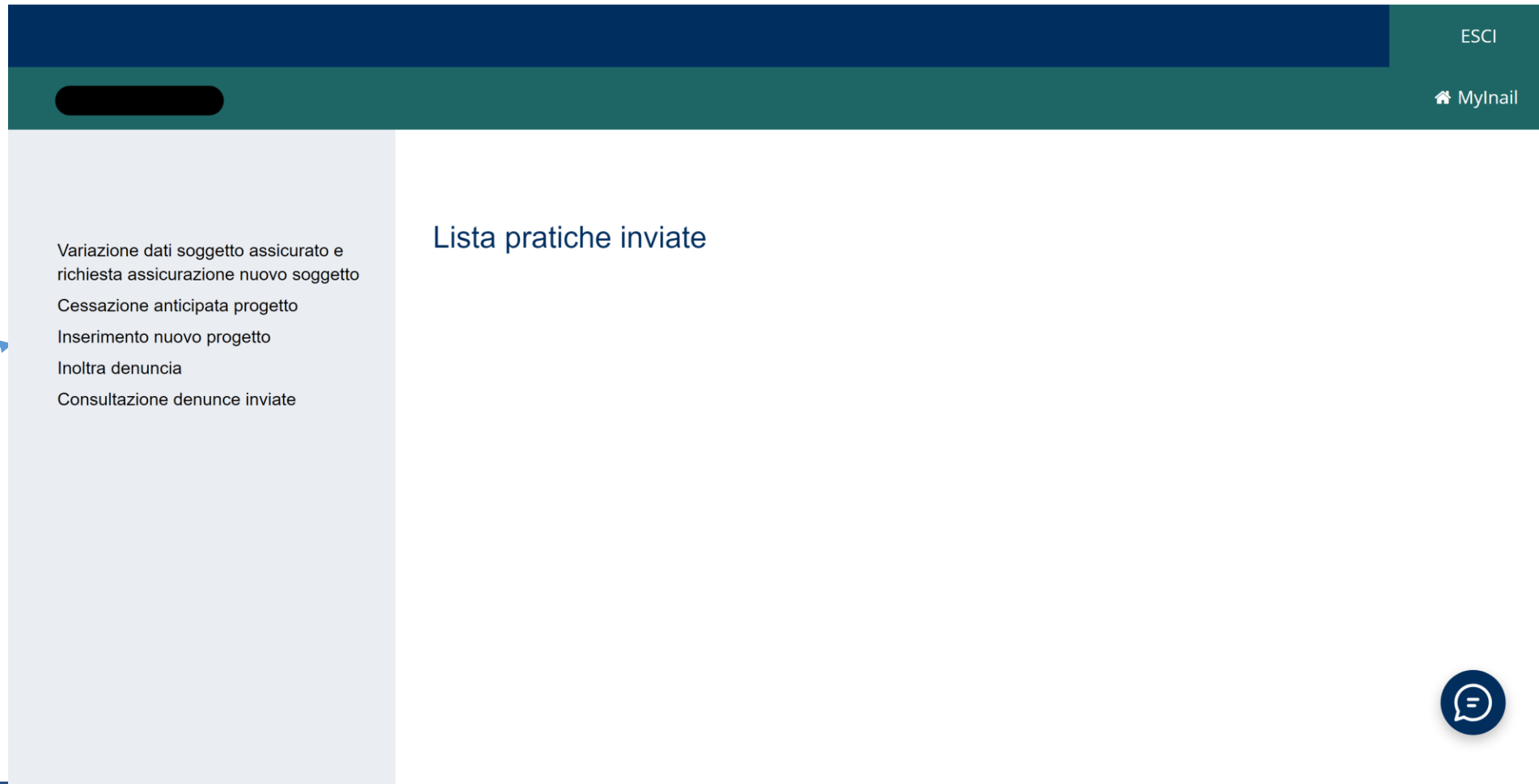

Inserimento di un nuovo Progetto / nuova Convenzione

A questo punto cliccare su «nuovo progetto» e inserire prima i dati della convenzione, poi del/dei volontari coinvolti (secondo quanto già visto sia per l'iscrizione ditta sia per la nuova Pat con polizza dipendenti), cliccando dapprima su «Registra», poi inserendo i dati del/dei volontari, e al termine di tutto su «INOLTRA DATI» dal menù a destra

- > Polizza Apparecchi Radiologici
- Polizza Sostanze Radioattive
- Polizza Scuole
- > Polizza Volontari
 - Nuovo Progetto**
 - Nuova PAT
 - Nuova PAN
 - Istanza RUOLO UNICO
 - Note
 - Inoltra Dati
 - Stampa Denuncia
- Avvia la CHAT
- Guida Web Collaboration
- Invia una MAIL

DENUNCIA DI VARIAZIONE - POLIZZA SPECIALE VOLONTARI
(accesso al Fondo ex art 12 DL 90/2014)

Data inizio validità Settore inquadramento presunto

PROGETTO DI UTILITÀ SOCIALE/CONVENZIONE EX ART. 2, DM 26.3.2001 E EX ART. 2, DM 8.6.2015

Durata complessiva

Data inizio del progetto di utilità sociale o della convenzione art. 2, DM 26.3.2001 e art. 2 D.M. 8.6.2015 Data fine del progetto di utilità sociale o della convenzione art. 2, DM 26.3.2001 e art. 2 D.M. 8.6.2015

Denominazione del progetto o del sottoscrittore della convenzione:

Estremi dell'approvazione del progetto da parte dell'ente beneficiario/estremi della stipula della convenzione:

N. delibera/protocollo/convenzione/altro Del

Dichiarazione/attestazione rilasciata dall'ente beneficiario all'organizzazione titolare del progetto (articolo 3, comma 6 e articolo 4, comma 1, DM 22.12.2014) ovvero la convenzione (art. 2 D.M. 8.6.2015)

BENEFICIARIO DEL PROGETTO O DEL LAVORO DI PUBBLICA UTILITA'

Codice fiscale

Denominazione

Via, Piazza, ... Indirizzo N.ro

C.A.P. Comune Prov. Nazione

E-mail E-mail PEC

3. Inserimento di un nuovo Volontario

Laddove esista già una PAT con polizza volontari, e all'interno di un progetto/convenzione già esistente si voglia inserire un altro volontario, lo si potrà fare cliccando su polizza volontari prima ... 

- > Polizze Faccini
- > Polizze frantoi
- > Polizze pescatori
- > Polizze scuole
- > Polizze sostanze radioattive
- > Polizze vetturini, barrocciai e ippotrasportatori
- > Polizze volontari / LPU
 - > Variazione polizze volontari / LPU
- > Provvedimenti Cittadini
- > Questionario Attività
- > Regolarità Contributiva Inail
- > Riabilitazione amputati
- > Ricorsi e Istanze
- > Rischio biologico
- > Rischio da polveri silicotigene
- > Rischio sovraccarico biomeccanico

Inserimento di un nuovo Volontario

... e poi su «Variazione del soggetto assicurato e richiesta assicurazione nuovo soggetto».

MyInail

Variazione dati soggetto assicurato e richiesta assicurazione nuovo soggetto
Cessazione anticipata progetto
Inserimento nuovo progetto
Inoltra denuncia
Consultazione denunce inviate

Dati di variazione

DATI SOGGETTO ASSICURANTE

Codice ditta: 5765816
Codice fiscale: 80004010874
Ragione sociale: COMUNE DI SANT'AGATA LI BATTIATI
Codice PAT: Seleziona PAT

DATI PROGETTO

Anno di competenza: _____
Progetto: _____
Data inizio: _____
Data fine: _____

Inserimento di un nuovo Volontario

A questo punto si potrà attivare la copertura assicurativa per il nuovo soggetto, **sempre almeno 10 giorni prima dell'inizio attività**, compilando i dati richiesti, e al solito cliccando prima su «registra» e poi, al termine, su «inoltra dati»

MODIFICA COPERTURA ASSICURATIVA ATTIVA COPERTURA ASSICURATIVA

SEZIONE SOGGETTO ASSICURATO

Cognome Nome

Codice fiscale Data di nascita Sesso Maschio Femmina

Nazione nascita Provincia nascita Comune nascita

Descrizione attività

Periodo durante il quale viene svolta l'attività

Dal Al Numero complessivo giornate

Sezione 1: Soggetti beneficiari di ammortizzatori e di altre forme di integrazione e sostegno del reddito

- cassa integrazione guadagni ordinaria e straordinaria, anche in deroga alla vigente normativa
- integrazione salariale e contributo di cui all'articolo 5, commi 5 e seguenti del decreto-legge 20 maggio 1993, n. 148, convertito con modificazioni dalla legge 19 luglio 1993 n. 236, a seguito di stipula di contratti di solidarietà
- indennità di mobilità, anche in deroga alla vigente normativa, Aspi e mini-Aspi
- prestazioni, legate alla cessazione del rapporto di lavoro o alla sospensione o riduzione dell'attività lavorativa, anche a carico dei Fondi di solidarietà di cui all'articolo 3 della legge 28 giugno 2012, n. 92, e successive modificazioni
- altre prestazioni di natura assistenziale finalizzate a rimuovere e superare condizioni di bisogno e di difficoltà della persona, erogate a livello nazionale e locale

Sezione 2: Detenuti e internati e richiedenti asilo

- detenuti e internati impegnati in attività volontarie e gratuite ai sensi dell'articolo 20-ter e dell'articolo 21, comma 4-ter, della legge 26 luglio 1975, n. 354
- stranieri richiedenti asilo in possesso del relativo permesso di soggiorno, trascorso il termine di cui all'articolo 22, comma 1, del decreto legislativo 18 agosto 2015, n. 142.

Sezione 3: soggetti impegnati in lavori di pubblica utilità

- soggetti impegnati in lavori di pubblica utilità in applicazione dei seguenti provvedimenti giudiziari:
 - sentenza di condanna per reati in materia di violazione del Codice della strada previsti dall'art. 186, comma 9-bis (Guida sotto l'influenza dell'alcool) del d. lgs. 285 del 30 aprile 1992
 - sentenza di condanna per reati in materia di violazione del Codice della strada previsti dall'art. 187 comma 8-bis (Guida in stato di alterazione psico-fisica per uso di sostanze stupefacenti) del d.lgs. 285 del 30 aprile 1992
 - sentenza di condanna per reati di violazione della legge sugli stupefacenti, ai sensi dell'art.73, comma 5-bis (Produzione, traffico e detenzione illeciti di sostanze stupefacenti o psicotrope) del d.P.R. 9 ottobre 1990 n. 309
 - ordinanza di sospensione del processo penale con messa alla prova dell'imputato, ai sensi dell'art.168 - bis del Codice penale, introdotto dalla legge 67 del 28 aprile 2014

Estremi della sentenza di condanna/ordinanza

Numero sentenza del Tribunale di

Documentazione sezione 3:

SFOGLIA

REGISTRA